

# ¡SE VIENEN LOS EXÁMENES!



**NUESTRA VOZ**

PERIÓDICO INSTITUCIONAL

Edición Febrero 11 del 2022



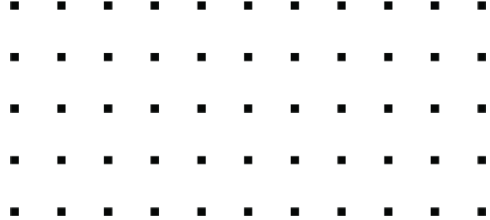

# Contenido



Fundación.....3  
Voluntariado.....4  
Productos Solidarios.....11  
Unidad Educativa.....12  
Requisitos.....14

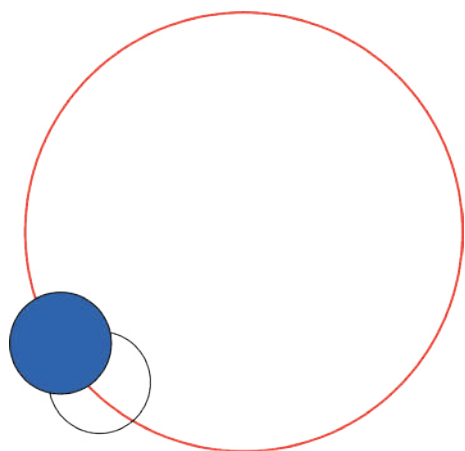

**Editora:** Tatiana Mendoza Armijos

[nuestravozuefcvb@gmail.com](mailto:nuestravozuefcvb@gmail.com)

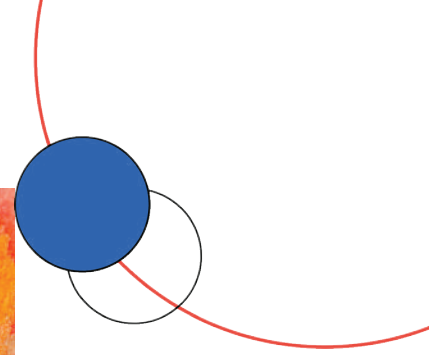

## CERCA DE LA CENA DE VIDA

Cómo es conocimiento, todos los años se hace la Cena de Vida. El país invitado es Qatar y ya tenemos a las empresas que han cancelado el Auspicio.

MARGLOBAL
ILGA
SERVISEGUROS
MOTRAC
MAXIPAN
FUNDAMETZ S.A
LABORATORIOS ROCNARF S.A.





Semana del 4 al 10 de febrero

Por: Alexandra Bauer

## CUMPLEAÑOS DE FEBRERO

Febrero 2022

# Feliz Cumpleaños!

**DIRECTORIO**

Caterine Costa de García	20-02-2022
Diana Salazar de Pérez	23-02-2022

**VOLUNTARIADO**

Maira Quer de Frei	07-02-2022
Marcela Valero de Torres	19-02-2022

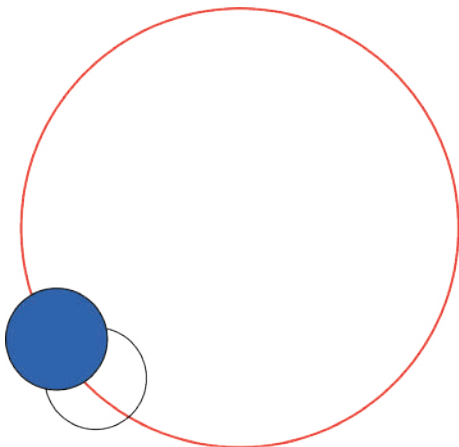

# Reciclaje

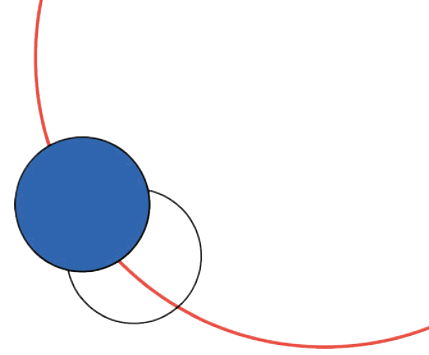

La voluntaria Alexandra Bauer de Vásconez entregó donación de reciclaje de familias de Urb. Vista al Parque.



Reciclaje donado por la familia Chacón-Pinzón de Urb. Aires del Batán.

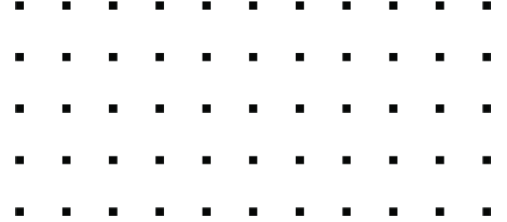

**Donación de reciclaje gestionado por la Directora Comercial Isabella Campolo.**

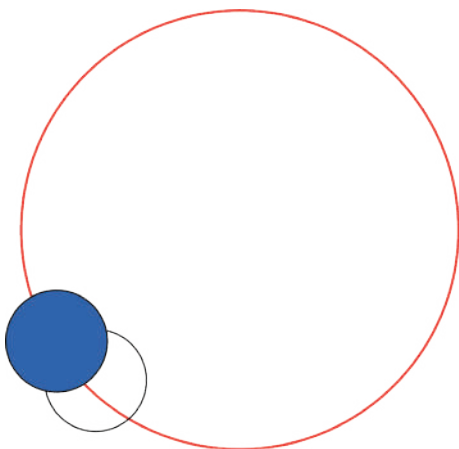

**Donación de reciclaje  
gestionado por la  
Presidente de FNCF  
Lilianne Enz de Wright.**



**Recibimos donación  
de reciclaje de Flia.  
Jaramillo de Urb. Riberas  
de  
Batán**



**La voluntaria Paula  
Lizarzaburu entregó  
donación de reciclaje.**



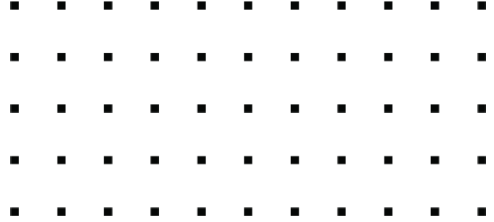

**Donación de reciclaje de  
la voluntaria Ab. Vilma  
Vásquez.**



**Recibimos donación de reciclaje de la Sra. Gabriela  
Andretti de Verdú.**

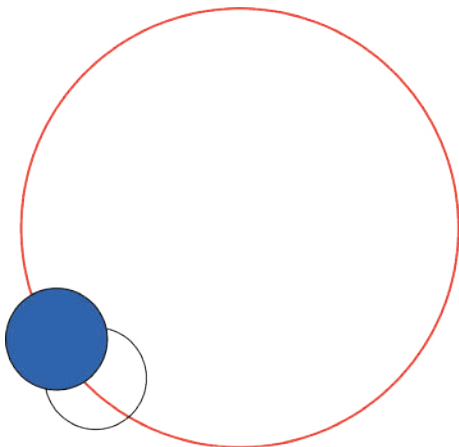



**Donación de reciclaje de una Veterinaria cerca de FNCF.**



**Recibimos donación de reciclaje de la Sra. Diana Wright de Lasso.**



**La voluntaria Brenda Miranda entregó donación de reciclaje.**



Con tu ayuda podemos mejorar la vida de cientos de niños y niñas, ofreciéndoles una nueva oportunidad y romper el círculo de pobreza.

# FUNDACIÓN NIÑOS CON FUTURO

# PRODUCTOS SOLIDARIOS

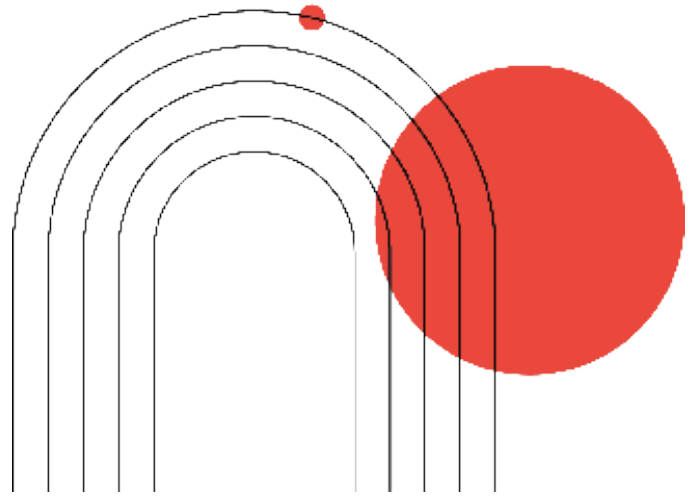

**E**l objetivo de los productos solidarios es que, por la compra de cualquiera de ellos, estás haciendo una aportación, y con esta ayuda se mantiene la educación en la Unidad Educativa Felipe Costa Von Buchwald.

Lo puedes adquirir en cualquier Supermaxi del país.

A esta gran campaña se une Galak. Desde el mes de mayo se gestionó con Nestlé a cargo de la Dirección Ejecutiva.

Seguimos creciendo y aportando a la educación de cada niño.



## ¡SE VIENEN LOS EXÁMENES!

Los estudiantes de la Unidad Educativa Felipe Costa Von Buchwald están preparándose para la semana de exámenes.

Del 14 al 25 de febrero se desarrollarán las evaluaciones finales en modalidad presencial.

Tanto docentes como alumnos realizan una excelente retroalimentación.

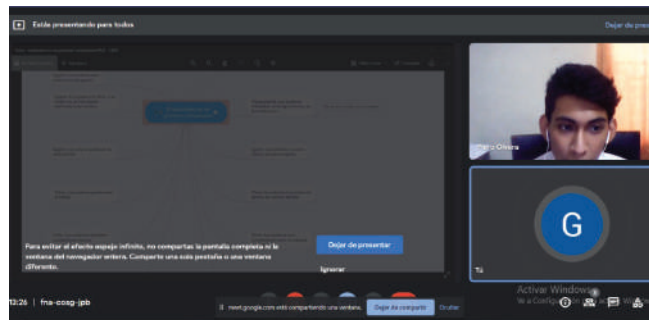
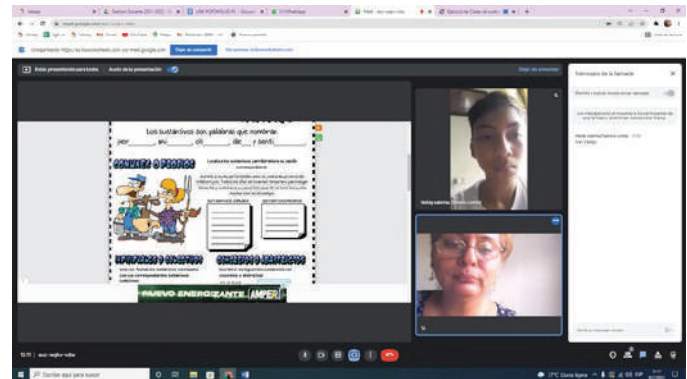

# ¡SE VIENEN LOS EXÁMENES!

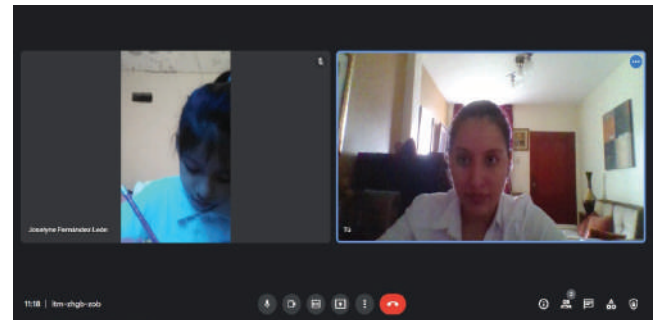
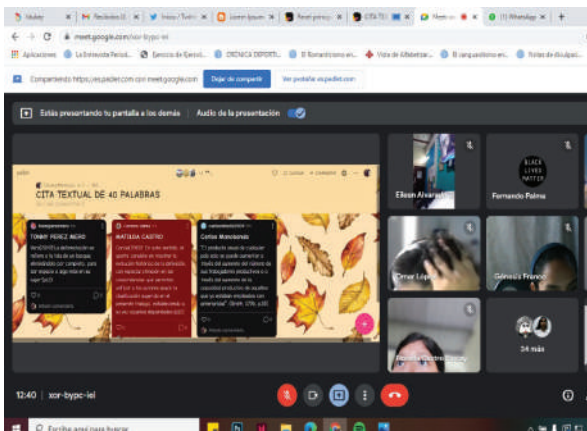
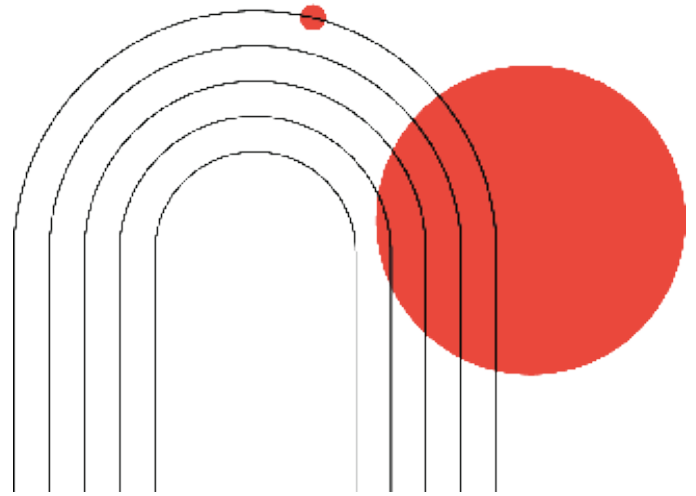

# ¡INFORMACIÓN IMPORTANTE!

**UNIDAD EDUCATIVA FELIPE COSTA VON BUCHWALD**

Recuerda tener en cuenta que:

1. Este lunes 14 de febrero **asiste Grupo A:** 1ero, 2do, 3ero\_/8vo, 9no y 10mo 
2. Traer en tu mochila la **carta firmada de autorización** por tu representante. Y entregarla al ingreso en la entrada. 
3. Asistir con todas las **medidas de bioseguridad.** 
4. Tener listo todos los **materiales de estudio:** folletos, libros, cartuchera. 

**LOS ESPERAMOS CON MUCHA ALEGRÍA**

**JUNTOS LOGRAMOS CAMBIOS POSITIVOS**



## REQUISITOS PARA INGRESAR



**P**ara estudiar en la Unidad Educativa Felipe Costa Von Buchwald, tienes que cumplir ciertos requisitos que te lo presentamos a continuación:



**COMUNICADO**  
Unidad Educativa  
Felipe Costa Von buchwald



Queremos informar  
que actualmente hay  
CUPOS para:

**PRIMERO DE BÁSICA**



- CÉDULA DE CIUDADANÍA DEL ASPIRANTE, MAMÁ Y PAPÁ.
- REPORTE DE CALIFICACIONES DEL PRIMER QUIMESTRE DEL GRADO QUE SE ENCUENTRA CURSANDO, EN CASO DE QUE EL ASPIRANTE NO ESTUDIA DURANTE EL PERIODO LECTIVO, DEBE SUBIR EL REPORTE DE CALIFICACIONES FINAL DEL PERIODO LECTIVO 2019-2020
- SI PAPÁ/ MAMÁ TRABAJA BAJO RELACIÓN DE DEPENDENCIA, TENER EL ROL DE PAGO DEL MES ANTERIOR Y DESCARGAR EL HISTORIAL DE APORTACIÓN AL IESS.



- Si papá/mamá trabaja de manera independiente, elaborar una carta con cédula de ciudadanía, nombres y apellidos, en donde indique la actividad a la que se dedica y el ingreso promedio que genera mensualmente, al final debe firmarlo.
- PDF de una planilla de servicios básicos del mes anterior.
- Link del Formulario:  
<https://docs.google.com/forms/d/e/1FAIpQLSe-VPGCP4r3omDILaBE4CSmpTO7NTCLFvG1a2jIM20nUthAaSQ/viewform>





# NUESTRA VOZ

PERIÓDICO INSTITUCIONAL



Guayaquil - Ecuador  
2022