

Edición Marzo 26 del 2021



# NUESTRA VOZ

PERIÓDICO INSTITUCIONAL



# Contenido

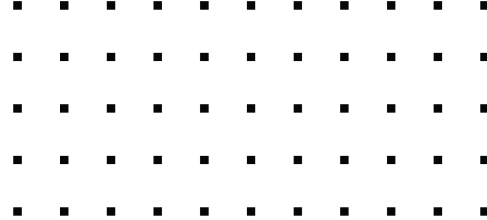

Requisitos.....	3
Beca.....	5
El rincón de la ortografía....	6
Vacacionales.....	7
Logros.....	9
Poesía.....	11
Productos Solidarios.....	13
Voluntariado.....	14

## CUMPLEAÑOS DE MARZO

Dra Esperanza Rendón.....	17
Sylvia Villacis.....	18
Nury Aroca.....	24
Silvia Bazurto.....	28
Señora María de Costa.....	28



Editora: Tatiana Mendoza Armijos

nuestravozuefcvb@gmail.com

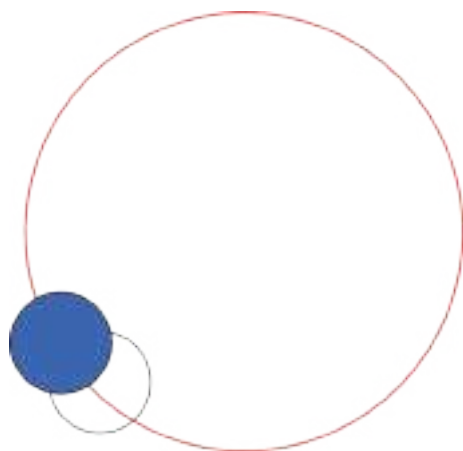



## REQUISITOS PARA INGRESAR



**P**ara estudiar en la Unidad Educativa Felipe Costa Von Buchwald, tienes que cumplir ciertos requisitos que te lo presentamos a continuación:

- Cédula de ciudadanía del aspirante. De papá y mamá.
- Reporte de calificaciones del Primer Quimestre del grado que se encuentra cursando, en caso de que el aspirante no estudia durante el periodo lectivo, debe subir el Reporte de calificaciones Final del periodo lectivo 2019 - 2020.
- Si papá/mamá trabaja bajo relación de dependencia, tener el rol de pago del mes anterior, y descargar el historial de aportaciones al IESS.

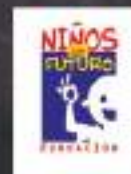

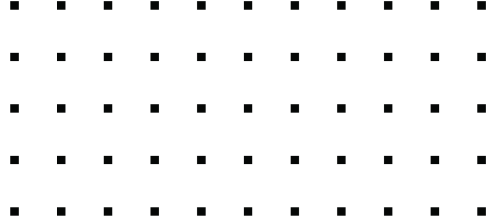

- Si papá/mamá trabaja de manera independiente, elaborar una carta con cédula de ciudadanía, nombres y apellidos, en donde indique la actividad a la que se dedica y el ingreso promedio que genera mensualmente, al final debe firmarlo.
- PDF de una planilla de servicios básicos del mes anterior.
- Link del Formulario:  
<https://docs.google.com/forms/d/e/1FAIpQL5e-VPGCP4r3cmDVL0BE4cSmpT07NTCLvG1a2VM20nUkMoSQ/viewform>



**COMUNICADO**  
**Unidad Educativa**  
**Felipe Costa Von buchwald**



**Queremos informar**  
**que actualmente hay**  
**CUPOS para:**

**PRIMERO DE BÁSICA**

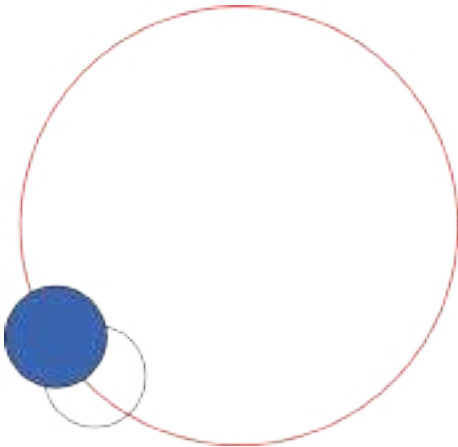

# BECAS EN EL TECNOLÓGICO UNIVERSITARIO ARGOS

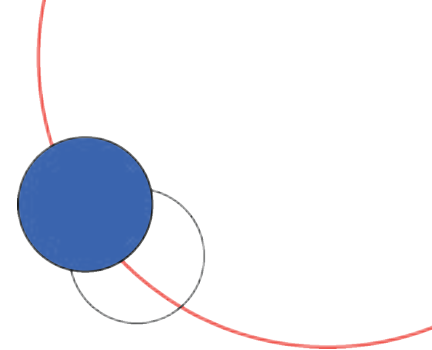

El municipio de Guayaquil a través del Tecnológico Argos está ofreciendo becas. La convocatoria tiene los siguientes detalles y fechas:

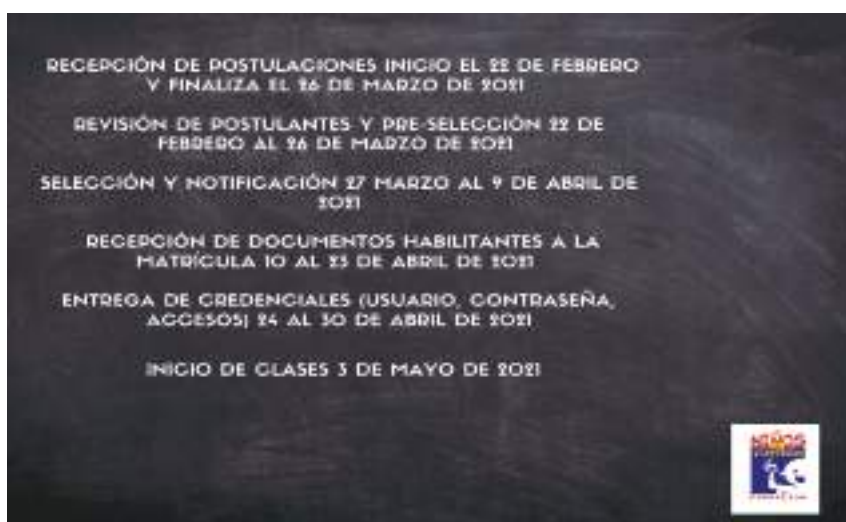

La postulación es virtual por medio de la siguiente página web:  
<https://admisiones.tecnologicoargos.edu.ec/entidad/mguayaquil>

Para aplicar a la beca, estos son los requisitos:

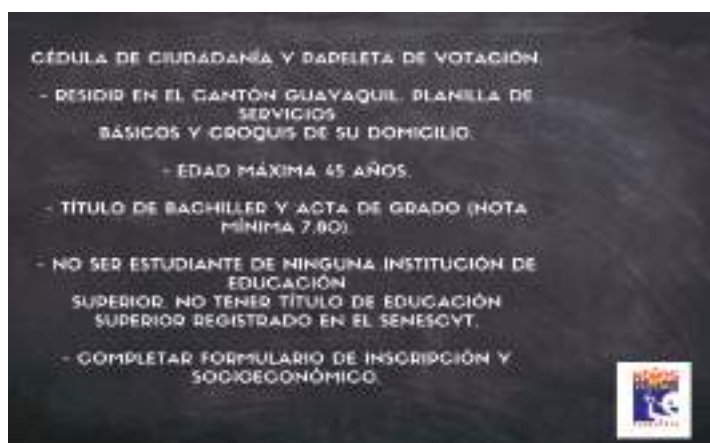

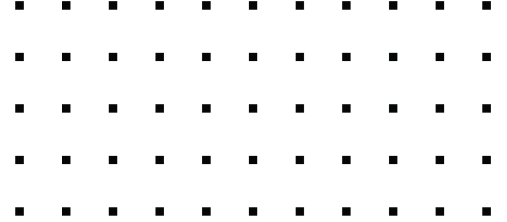

## LAS REGLAS ORTOGRÁFICAS QUE DEBES RECORDAR

### Uso de la B

Como regla general, se escribe con B si le sigue cualquier tipo de consonante a dicha letra. Hablamos de -bra, -bre, -bri, -bro y -bru y podemos poner ejemplos como «brazo», «obstruir» o «blanco».

### Uso de la doble R

La doble R se enmarca como un sonido fuerte que no todas las personas pueden pronunciar. Un rasgo que al escribir se utiliza únicamente cuando dicha letra se encuentra entre dos vocales. Por ejemplo: «erradicar», «perro» o «cascarrabias».

### Uso de la J

En castellano, las palabras que terminan en la pronunciación -aje y -eje siempre se escriben con J (garaje, equipaje). Sin embargo, se escriben con G todos aquellos verbos terminados en -ger, -igerar y -gir (aligerar, fingir y coger) con la excepción de tejer y crujir.

### Uso de M y N

Nunca se introduce N antes de B o P, en ese caso esta letra queda sustituida por la M. Por ejemplo: «embaucar» o «empezar». Sin embargo la N se utiliza antes de la V. Podemos poner el ejemplo de «enviar» o «envase».

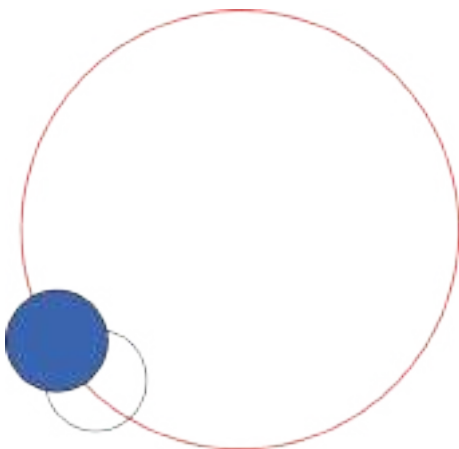



# ÚLTIMA SEMANA DE VACACIONALES

Entre refuerzo de conocimientos y nuevas formas de aprendizaje, los estudiantes y aspirantes están emocionados con cada una de las actividades que desarrollan durante estos días.



# ÚLTIMA SEMANA DE VACACIONALES

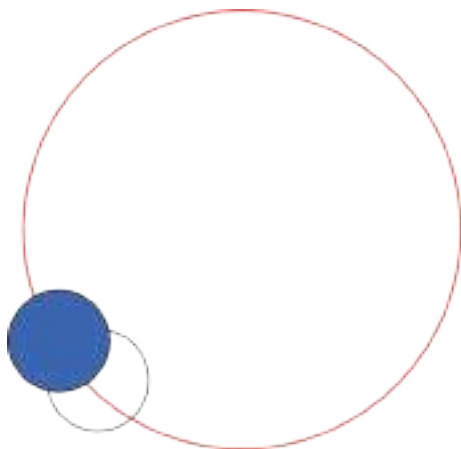
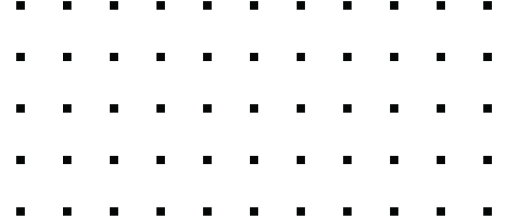



# LOGROS DE LA FUNDACIÓN

Sra. Lily consiguió que nos donen 15 pantallas digitales para este año lectivo 2021 - 2022 y 1 impresora 3D.



Presidencia consiguió con Jorge Acaiturri que todos nuestros 196 graduados mas los 38 adicionales de este año apliquen a 2000 becas en ARGOS



Se logró recibir del exterior \$16,000.00 de la Fundación Niños con Futuro Corporation

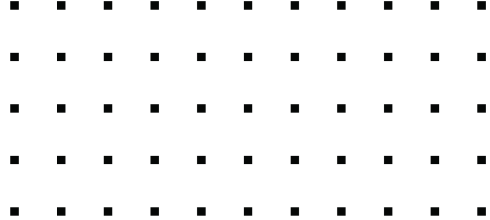

# LOGROS DE LA FUNDACIÓN

Lily Wright consiguió del Sr Ignacio Freile propietario de Idukay el uso de la misma a un costo de \$ 2.50 por alumno (480) Max \$ 1.200 anual



Se realizará la Cena Virtual Húngara con Teresa Arboleda y Andres Gushmer como presentadores



La Presidente de la Fundación, Lilly de Wright ,consiguió de Alberto Bustamante la donación de Computadoras

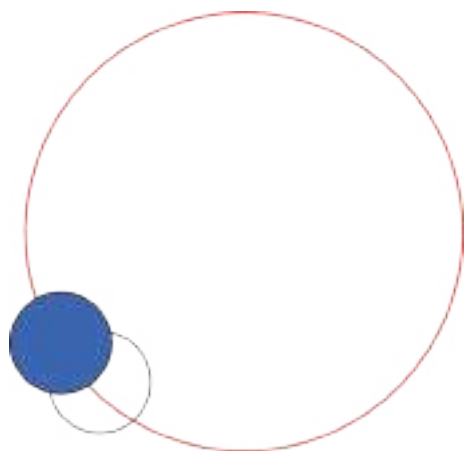

# POESÍA REFRESCANTE



(Buenos Aires, 1936 - id., 1972)  
Poetisa argentina. Su obra poética, que se inscribe en la corriente neosurrealista, manifiesta un espíritu de rebeldía que linda con el autoaniquilamiento.

Entre sus títulos más destacados figuran *La tierra más ajena* (1955), *Árbol de Diana* (1962) y *Extracción de la piedra de locura* (1968).

Alejandra Pizarnik nació en el seno de una familia de inmigrantes rusos que perdió su apellido original, Pozharnik, al instalarse en Argentina. Después de cursar estudios de filosofía y periodismo, que no terminó, Pizarnik comenzó su formación artística de la mano del pintor surrealista Batlle Planas.

Entre 1960 y 1964 vivió en París, donde trabajó para la revista *Cuadernos*, realizó traducciones y críticas literarias y prosiguió su formación en la prestigiosa universidad de La Sorbona; formó parte asimismo del comité de colaboradores extranjeros de *Les Lettres Nouvelles* y de otras revistas europeas y latinoamericanas.

Durante sus años en Francia comenzó su amistad con el escritor Julio Cortázar y con el poeta mexicano Octavio Paz, que escribió el prólogo de su libro de poemas *Árbol de Diana* (1962).

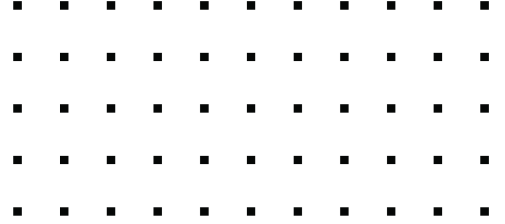

## CENIZAS

LA NOCHE SE ASTILLÓ DE ESTRELLAS  
MIRÁNDOME ALUCINADA  
EL AIRE ARROJA ODIO  
EMBELLECIDO SU ROSTRO  
CON MÚSICA.

PRONTO NOS IREMOS

ARCANO SUEÑO  
ANTEPASADO DE MI SONRISA  
EL MUNDO ESTÁ DEMACRADO  
Y HAY CANDADO PERO NO LLAVES  
Y HAY PAVOR PERO NO LÁGRIMAS.

¿QUÉ HARÉ CONMIGO?

PORQUE A TI TE DEBO LO QUE SOY

PERO NO TENGO MAÑANA

PORQUE A TI TE...

LA NOCHE SUFRE.

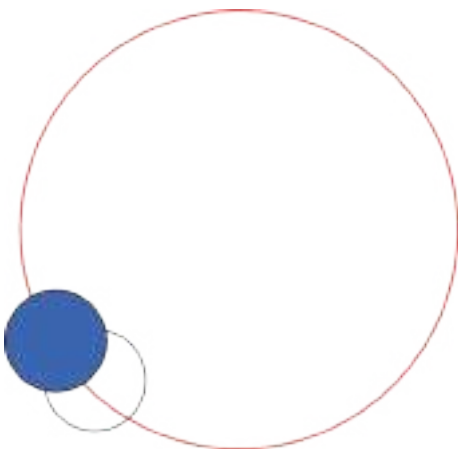

# PRODUCTOS SOLIDARIOS



## ¿CÓMO AYUDAMOS A AYUDAR?

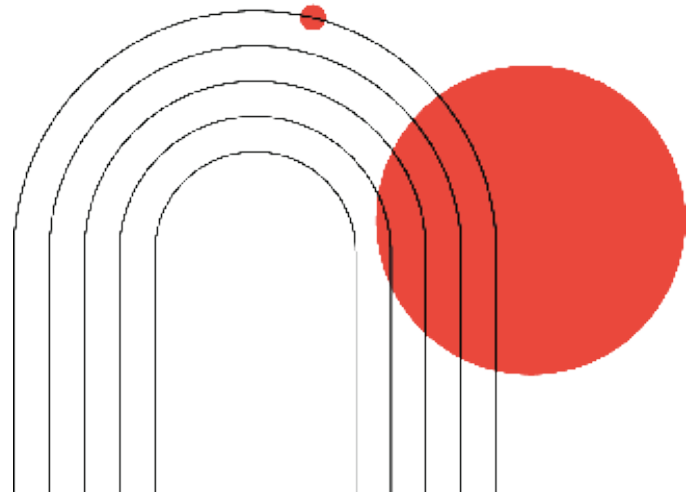

**E**l objetivo de los productos solidarios que se encuentran en la infografía es que, por la compra de cualquiera de ellos, estás haciendo una aportación, y con esta ayuda se mantiene la educación en la Unidad Educativa Felipe Costa Von Buchwald.

Los productos solidarios son los siguientes: papel higiénico Scott, azúcar Valdez, Fibra esponja de 3M, Fundas de basura, industrial y Multiuso de Flexiplast, Arroz de la Olla de Labiza, Productos de belleza GBC de Nital.

Por esta contribución estás ayudando a la educación de un niño con futuro.



**POR LA COMPRA DE CADA PRODUCTO, ESTÁS AYUDANDO A LA EDUCACIÓN DE UN NIÑO CON FUTURO**



# ACTIVIDADES DEL VOLUNTARIADO

Editora: Alexandra Bauer

Semana del 19 al 25 de marzo

Por gestión de nuestra Presidente de la Fundación Lilianne Enz de Wright y gracias a la generosidad del Sr. Bernardo Vásconez de Pinturas Unidas, recibimos una donación de pintura para seguir pintando nuestra fundación. La donación consta de 8 canecas y 13 galones que tendrían un costo aproximado de \$650.

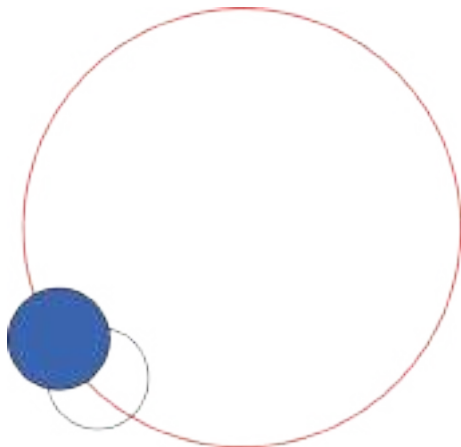

# RECICLAJE

Recibimos donación de reciclaje del Director Ejecutivo de FNCF, Econ. Carlos Morejón.

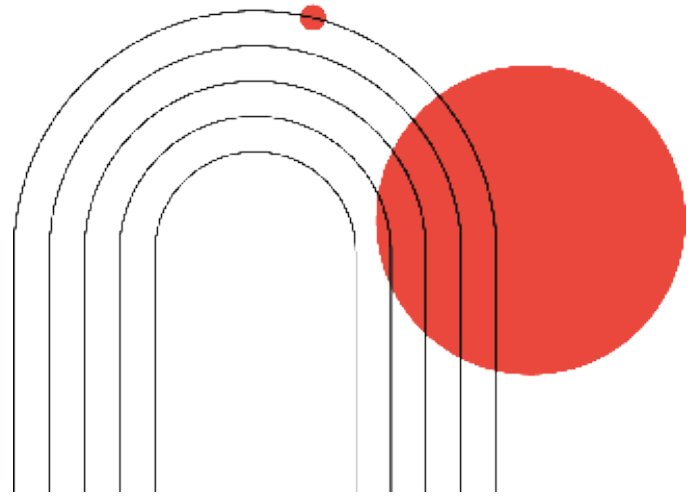

La voluntaria Alexandra Bauer de Vásconez entregó donación de reciclaje de los residentes de la Urb. Vista al Parque. También un candelabro para ser vendido en el pulguero.



# RECICLAJE

La voluntaria Marcela Valero de Torres entregó donaciones de reciclaje.



# RECICLAJE



Recibimos donación de reciclaje de nuestra Vicepresidente Lilianne Enz de Wright.

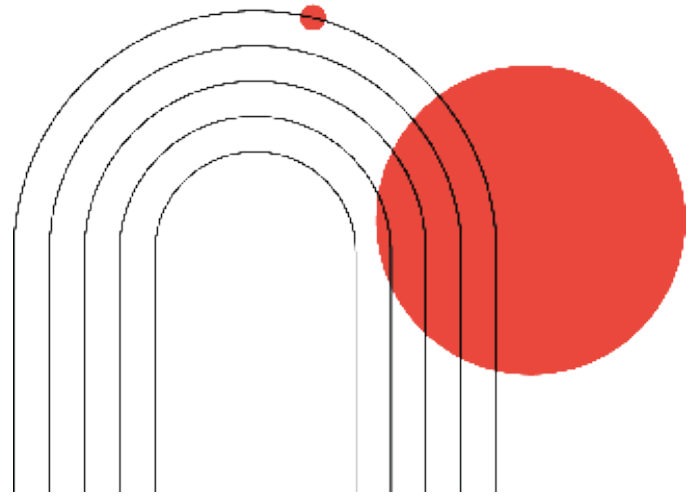

La voluntaria Sonia Portaluppi entregó donación de reciclaje.







# NUESTRA VOZ

PERIÓDICO INSTITUCIONAL



Guayaquil - Ecuador  
2020